

Meezenbroeker Vijver te Heerlen

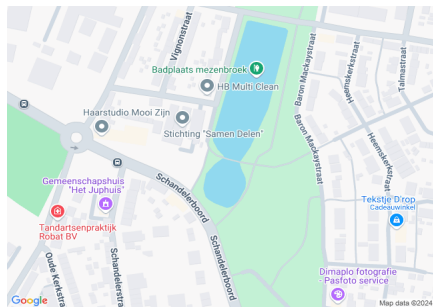

Algemene beschrijving

Coördinaten: 50.89712679074202, 5.983079767227211
 Grootte: 0,8 ha
 Max. diepte: 2,0 meter
 Gem. breedte: 30 meter
 Watertype: stadsvijver
 Opgenomen in: Alleen in verenigingslijst van viswateren
 Naam HSV/HSF: HSV de Edelkarper
 Plaats HSV/HSF: Heerlen



Visrecht

Verhuurder visrecht: Gemeente Heerlen
 Visrecht hengelsportvereniging: volledig visrecht gehuurd van eigenaar

Huidige ecologie & milieu

Waterplantenbedekking zomer:

Totaal waterplanten: 5 %
 Bovenwaterplanten: 5 %
 Drijfbladplanten: 0 %
 Onderwaterplanten: 0 %

Milieu overig:

Doorzicht: < 40 cm
 Bodemsoort: Zand
 Bagger: 0 - 10 cm
 Vismigratie mogelijk: Nee

Meest gevangen vissoorten:



blankvoorn



kruiskarper



brasem

Viswatertype: Brasem-snoekbaars viswatertype

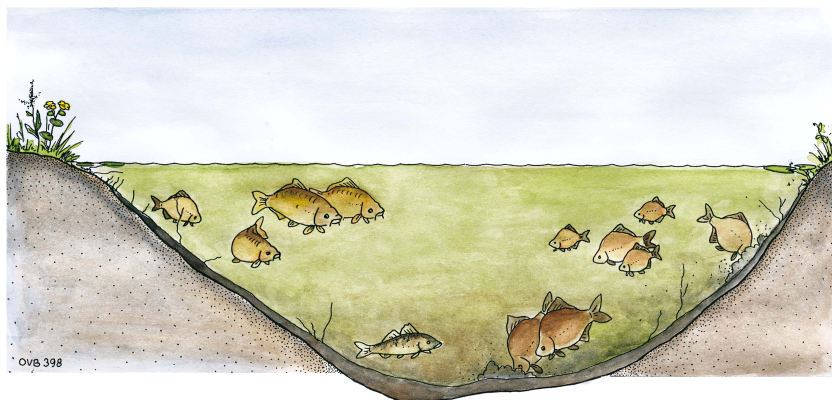

Sportvisserij



wedstrijdvisser



recreatievisser

Let op: Viswedstrijdtrajecten aanwezig!

Meest gewaardeerd door de sportvisser viswater in de bebouwde kom
 belangrijk wedstrijdwater
 veel verschillende vissoorten

Belangrijkste knelpunten sportvisserij:
 aalscholvervraat
 te weinig waterplantengroei
 omgeving van het water onveilig voor jeugd

Gewenste maatregelen sportvisserij:

Sportvisserij	
Omschrijving wedstrijdtraject(en)	Het wedstrijdtraject is voor namelijk aan het verharde gedeelte langs de Burettestraat.
Bijzondere regels	geen
Aanwezige voorzieningen	<i>aangepaste visplaats (mindervalide sportvisser)</i> :
	<i>vissteiger</i>
	<i>clubhuis/kantine</i>
Aantal vissers per dag gedurende zomerperiode	werkdag: 4 weekend: 10 topdag: 25

Visserijbeheer			
Vissterfte: (laatste 5 jaar)	geen		
Visuitzettingen: (laatste 5 jaar)	<i>Jaartal</i>	<i>Vissoort</i>	<i>Omschrijving (Aantal/kg)</i>
	2018	karper	150 kg Spiegelkarper uitgezet.
	2018	brasem	150 kg Brasem.
	2019	karper	200 kg Spiegel/ Schubkarper uitgezet
	2020	brasem	400 kg Brasem uitgezet.
Visonttrekking:	2022	brasem	250 kg middel grote brasem.
	<i>Ja</i>	<i>Vissoort</i>	<i>Omschrijving (Aantal/kg per jaar)</i>
		Voorn en Ruisvoorn.	Het verlies van deze vissen, komt geheel voor rekening van de aalscholver en reigers.
Is er een visserijkundig onderzoek uitgevoerd?	<i>Ja</i>	Voor de renovatie van de vijver heeft er een visserijkundig onderzoek plaatsgevonden. Na de renovatie van onze vijvers is +/- 1200 kg nieuwe vis uitgezet. in de vorm van. Grote Brasem, Bliek, Ruisvoorn, Blankvoorn, Zeelt en F1 karpers. Tevens is nog 750 kg verdeeld over de vijvers met vissen van voor de renovatie van onze vijvers.	
Overige/bijzonderheden	Ondanks het plaatsen van +/- 40 m2 gaaskooien is de overlast van Aalscholers aanzienlijk.		

Wensen/actieplan komende 5 jaar		
Wensen	Het verminderen/ beheersbaar maken van de op dit moment aanwezige vogel populatie.	
Actieplan: (laatste 5 jaar)	<i>Jaartal</i>	<i>Omschrijving</i>
	2022	geen
	2023	geen
	2024	geen
	2025	geen
	2026	geen
Overige bijzonderheden	geen	